



Intensivierungsbereich Supply Chain Management

Bachelor-Studiengang Betriebswirtschaft

Wahlpflichtmodul 6 für die Module 13/14

Homepage: www.logistik.fh-dortmund.de



Dozenten



- **Prof. Dr. B. Eichler**
 - EF42 , R. B1.01
 - Tel.: 755 4948
 - mail: bernd.eichler@fh-dortmund.de
- **Prof. Dr. W. Tysiak**
 - EF38 , R. 1.10
 - Tel.: 755 4996
 - mail: wolfgang.tysiak@fh-dortmund.de
- **Prof. Dr. H.- M. Winkels**
 - EF42, R. B1.04
 - Tel.: 755 4966
 - mail: heinz-michael.winkels@fh-dortmund.de

Supply Chain Management

“Optimierende Gestaltung und Koordination der Güter- und Informationsflüsse über den gesamten Wertschöpfungsprozess”

- unternehmens**übergreifende** Integration von mehrstufigen Wertschöpfungs**netzwerken**
- Güterflüsse (Material, Waren, Produkte, Geld) + Informationsflüsse
- Wechsel von **Input** \boxtimes **Output**-Transformationen (=Produktion) und **Output** \blacklozenge **Input**-Relationen (=Lieferbeziehungen)

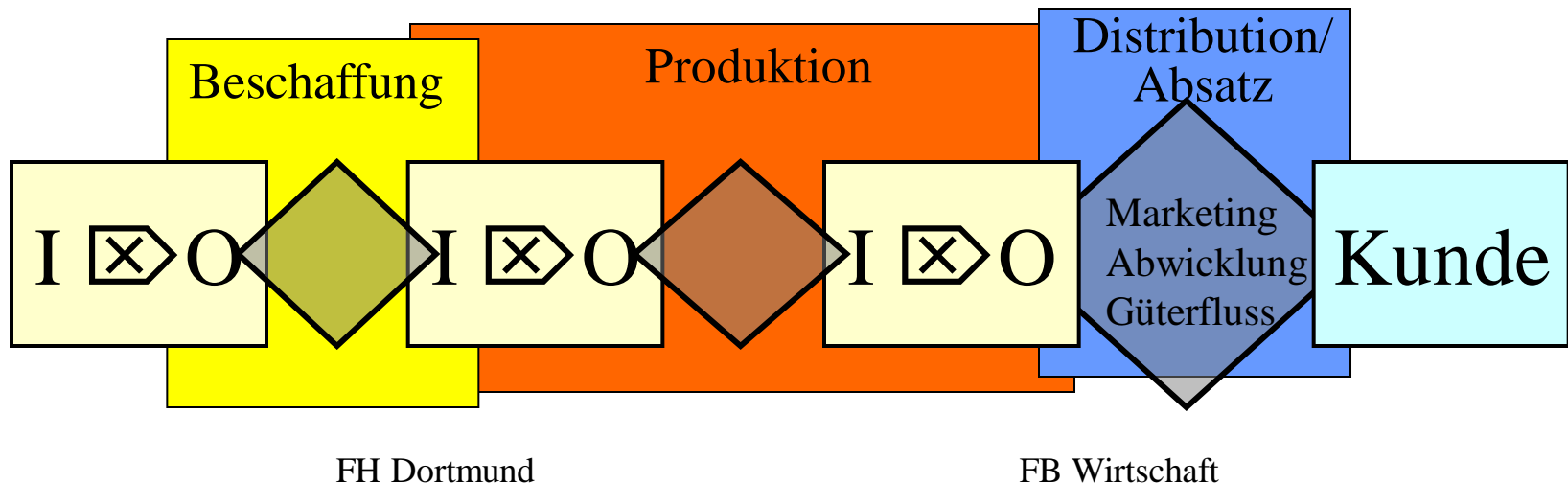



Überblick



SCM Intensivierung (8 SWS, 12 ECTS) besteht aus vier Veranstaltungen:

- + Produktionsmanagement (2SV)
 - + Beschaffungsmanagement (2SV)
 - **Abschlussklausur SCM1** (2x 25% = 50%)
- + Logistikmanagement (2SV)
 - **Abschlussklausur SCM2** (= 25%)
 - + **SCM-Systeme** (2Ü) (*anmeldepflichtig*)
 - **Studienbegleitende Leistung** (25%)

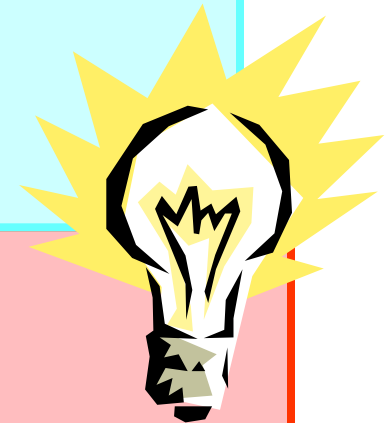

Produktions- management

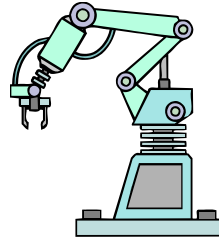

Inhalte:

1. Einführung / Einordnung
2. Aufgaben des Prod.-managements
 - 2.1 Produktionsprogrammplanung
 - 2.2 Mengenplanung
 - 2.3 Termin- und Kapazitätsplanung
 - 2.4 Prod.steuerung und -kontrolle
3. Integration der Aufgaben
 - 3.1 PPS
 - 3.2 CIM
 - 3.3 SCM

**Buch: Einführung in die
Fertigungswirtschaft**

Beschaffungs- management



Inhalte:

1. Beschaffung: Begriff und Einordnung
2. Beschaffungsprozesse
3. Strategische Tendenzen der Beschaffung
4. Prozessphasen und Methoden
 - 4.1 Bedarfsmanagement
 - 4.2 Lieferantenmanagement
 - 4.3 Verhandlungsmanagement
 - 4.4 Liefer- und Versorgungsmanagement
 - 4.5 Abrechnungsmanagement

**Buch: Beschaffungsmarketing
und -logistik**

Logistikmanagement

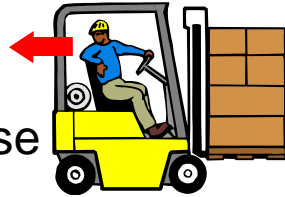

Inhalte:

1. Logistische Prozesse
2. Logistik-Controlling
3. Identtechniken
4. EDI
5. Abstimmung von Material- und Informationsfluss
6. Optimierungsansätze der Logistik
7. Transport- und Umschlagsoptimierung
8. Zuordnungsoptimierung
9. Standortoptimierung
10. Rundreiseoptimierung
11. Tourenoptimierung

Unterlagen

siehe: www1.logistik.fh-dortmund.de

SCM-Systeme

(anmeldepflichtig)



Inhalte:

- Praxisorientierte Problemstellungen wie
- aktuelle Themen
 - Fallstudien / Lernspiele
 - Praxisbeispiele
 - Anwendung von DV-Programmen etc.

Studienbegleitenden Prüfung durch Hausarbeit oder Referat::

- Vertiefen der Kenntnisse in einem Teilbereich des SCM
- Erarbeitung von Lösungen und damit
- Bildung methodischer Kompetenz
- Die Inhalte und Konditionen werden rechtzeitig auf der Logistik-Homepage veröffentlicht!
www.logistik.fh-dortmund.de

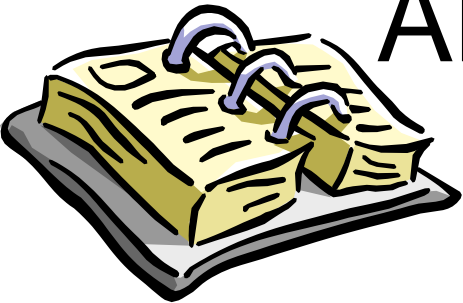

Aktuelles Lehrangebot WS 2011/12



**Produktions-
management**

Mi, 15:50 - 17:20 EF44_142 Tysiak

**Beschaffungs-
management**

Do, 12:00 - 13:30 EF44_E42 Eichler

**Logistik-
management**

Do, 14:15 - 15:45 EF42_B.E.22/23 Winkels

SCM-Systeme

oder

Do, 15:50 - 17:20 EF42_B.E.22/23 Winkels

oder

Mi, 12:00 - 13:30 EF42_B.E.22/23 Winkels

Mo, 12:00 - 13:30 EF42_B.E.22/23 Winkels

Anmeldung über Logistik Community!!!